



การไฟฟ้าส่วนภูมิภาค  
PROVINCIAL ELECTRICITY AUTHORITY

เลขที่ ก.๓.กฟส.๒(บป) ๑๑๘ /๒๕๖๗

ชื่อผู้รับ นายพชรนันท์ พชรสุวรรณชล

ชื่อผู้ส่ง นายสมศักดิ์ นุชสาย

วันที่ ๒๕ มกราคม ๒๕๖๗

ตำแหน่ง อ.ก.บ.บ.(ก.๓)

ตำแหน่ง ร.จ.ก.(ท) ปฏิบัติงานแทน ผ.จ.ก.กฟส.๒(บปว)

ด้วยการไฟฟ้า กฟส.๒(บปว) ขอตัดไฟระบบสายส่ง ๑๑๕ KV วงจรที่ ๐๒, ๐๓ และระบบจำหน่าย ๒๒ KV วงจรที่ ๐๑, ๐๖ สถานีสมุทรสาคร ๕ และวงจรที่ ๐๓, ๐๘ สถานีสมุทรสาคร ๒ เพื่อย้ายแนวระบบจำหน่าย ๒๒ KV บริเวณสะพานลอยตรงข้ามวัดบางตะคอย (ร้านหมูสมนึก) ตามแผนผังสังเขปแนบ จำนวน ๑.๑ แผน ดังนี้

ที่	ฟีดเดอร์	วัน/เดือน/ปี	ตั้งแต่เวลา	ถึงเวลา	ลักษณะงานที่ปฏิบัติ/บริเวณ	จาก	ถึง	ผู้ควบคุมงาน
๑.	SME๒YB	วันอาทิตย์ที่ ๔ ก.พ. ๒๕๖๗	๐๘.๐๐ น.	๑๗.๐๐ น.	ย้ายแนวระบบจำหน่าย ๒๒ KV ได้ไลน์ สายส่ง ๑๑๕ KV ริมถนนพระราม ๒ บริเวณสะพานลอยตรงข้ามวัดบางตะคอย (ร้านหมูสมนึก)	SME๒YB-๐๓ (ในสถานี สฟ.ส.๕)	SME๒YS-๐๗ (บ.สยามสมุทรโพธิ์)	นายเจษฎา คงพุกา ตำแหน่ง พ.ช.๗ โทรศัพท์ ๐๘๓-๕๒๘๘๓๕๖
๒.	SME๓YB					SME๓YB-๐๓ (ในสถานี สฟ.ส.๕)	SME๓YS-๐๙ (บ.โชคสถาพร)	
๓.	SME๐๑					Dis ชั่วคราว (หมูสมนึก)	SMB๓S-๐๕ (หมูสมนึก)	
๔.	SME๐๒					Dis ชั่วคราว (หมูสมนึก)	SMB๔S-๐๖ (หมูสมนึก)	
๕.	SMB๐๓					Dis ชั่วคราว (บางตะคอย)	SMB๓S-๐๕ (หมูสมนึก)	
๖.	SMB๐๔					Dis ชั่วคราว (บางตะคอย)	SMB๔S-๐๖ (หมูสมนึก)	

พื้นที่ที่มีผู้ใช้ไฟได้รับผลกระทบ(ไฟดับ) ริมถนนพระราม ๒ ขาออก กทม. บริเวณตรงข้ามวัดบางตะคอย หน้าร้านหมูสมนึก

ผู้ประสานงานการดับไฟ ชื่อ นายอรรฐนันท์ บัวสงค์ ตำแหน่ง ช.ผ.บ.บ. โทร ๐๘๖-๓๖๓๓๑๐๐

พื้นที่ ที่ขอตัดไฟปฏิบัติงานมีสายเคเบิลใยแก้วนำแสงของ กฟภ. (หากมีโอกาสชำรุด ผ.ค.ส.ก.ร.ส.(ก.๓) จะไปตรวจสอบก่อนปฏิบัติงาน)

๑.  มีสายเคเบิลใยแก้วนำแสง ๑.๑  มีโอกาสชำรุด ๑.๒  ไม่มีโอกาสชำรุด

๒.  ไม่มีสายเคเบิลใยแก้วนำแสง

เรียน ร.ช.ผ.จ.ก.กฟส.๒(บปว)

เพื่อโปรดทราบ

(นายสมศักดิ์ นุชสาย)

ร.จ.ก.(ท) ปฏิบัติงานแทน ผ.จ.ก.กฟส.๒(บปว)

สำหรับแผนกควบคุมการจ่ายไฟ (ผ.ค.ฟ.) กฟภ.๓

เรียน อ.ก.บ.บ.(ก.๓)

ผ.ค.ฟ. พิจารณาแล้วเห็นควร

อนุมัติให้ตัดไฟตามคำขอ... ฟีดเดอร์... จาก... ถึง...  
ในวันที่... ตั้งแต่เวลา... น. ถึง... น. ตามใบสั่งทำสวิชชิงเลขที่...

อนุมัติให้ตัดไฟตามคำขอ... ฟีดเดอร์... จาก... ถึง...  
ในวันที่... ตั้งแต่เวลา... น. ถึง... น. ตามใบสั่งทำสวิชชิงเลขที่...

พนักงานศูนย์ฯ นาย... ประสานงานการขอตัดไฟกับ...

สำหรับผู้อนุมัติ

ที่ ก.๓ ก.บ.บ.(ค.ฟ.)

เรียน ผ.จ.ก.

อ.ก.บ.บ.(ก.๓), อ.ก.ว.ว.(ก.๓)

อนุมัติ และแจ้ง จ.บ. เพื่อตรวจสอบความปลอดภัย

พร้อมทั้งส่งข้อมูลแจ้งแผนดับไฟลงใน www.pea.co.th

ขั้นตอนการสวิชชิง... แผ่น

แผนผังแนบ... แผ่น

ผ.จ.ก. (สถานี...)

เพื่อทราบ และจัดพนักงานเข้าปฏิบัติงานร่วมกับศูนย์ฯ นครปฐม  
ตั้งแต่วันที่... น. เป็นต้นไป จนกว่างานจะแล้วเสร็จ

# แผนผัง Single Line Diagram แสดงพื้นที่ดับไฟพร้อมระบุจุด Short Ground หน้า/หลัง จุดปฏิบัติงาน

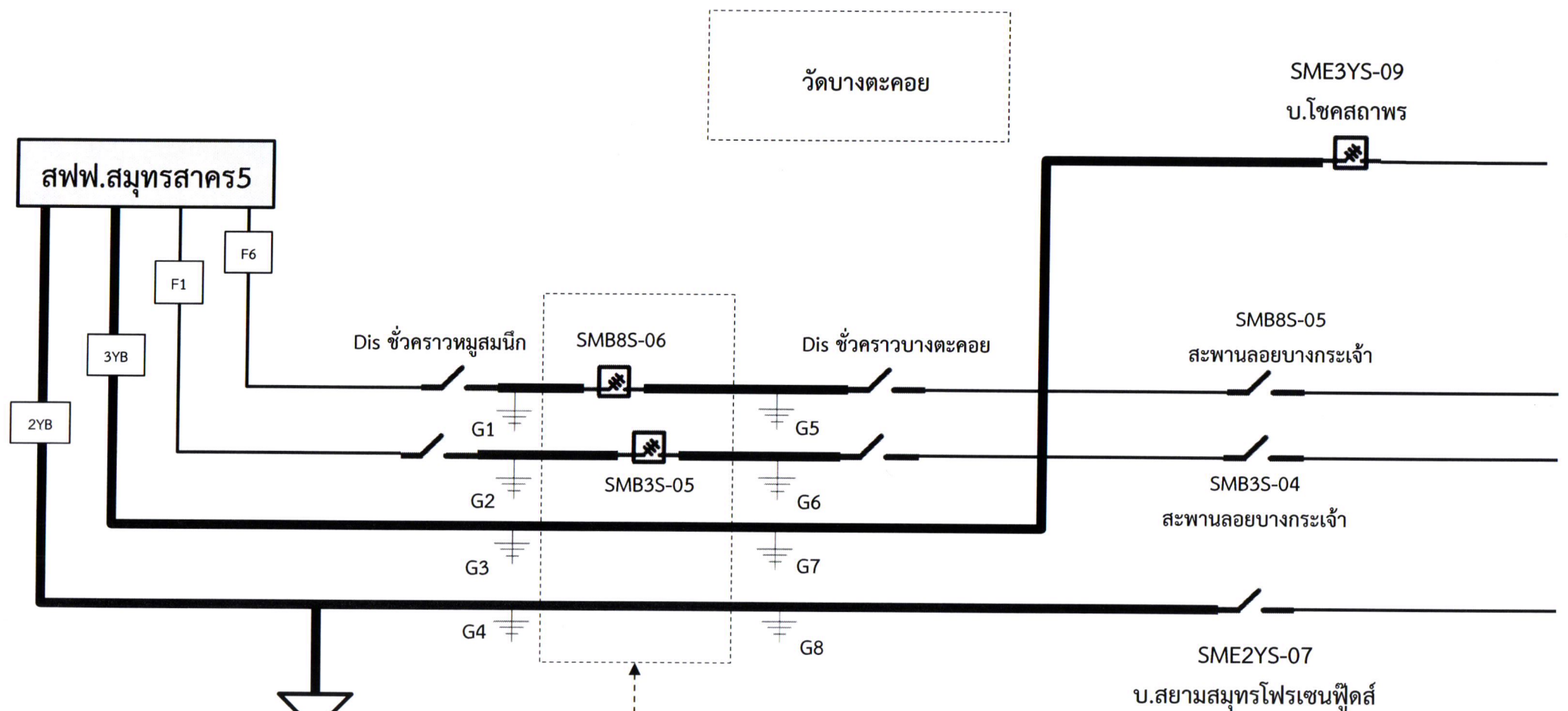

จุดปฏิบัติงานย้ายสายแรงสูงได้ไลน์ 115 kV  
เพื่อให้กรมทางหลวงก่อสร้างสะพานลอย  
ในวันอาทิตย์ ที่ 4 ก.พ. 2567

— เส้นทึบแสดงพื้นที่ดับไฟ

⊥ ตำแหน่งจุด Short Ground